

REGIONE AUTONOMA FRIULI VENEZIA GIULIA  
COMUNE DI PASIAN DI PRATO

PAC DI INIZIATIVA PRIVATA COMPARTO AR6

INTERVENTO DI RISTRUTTURAZIONE URBANISTICA  
AREA VIA ROMA ANGOLO VIA CAMPOFORMIDO

COMMITTENTE:  
BRAIDOTTI FEDERICA

I PROGETTISTI  
DOTT. ARCH.  
VALENTINA PERSELLO

DOTT. ARCH.  
MAURIZIO BUGLIESI

MUZZI GIULIANA

MUZZI IVANO

progetto  
PAC

stato  
STATO DI PROGETTO

numero elaborato  
P2-04

stato-elaborato  
Planivolumetrico e viste renderizzate, abaco delle  
caratteristiche prescrittive e soluzioni architettoniche

scala di rappresentazione  
scala 1:200  
1:150

file	2018_11_14 PAC.pln	n° revisione	01								
serie	-	versione	A	data	20/09/2018	note	PRIMA EMISSIONE	redatto	Comuzzo	verificato	Persele
			B	28/10/2018	AGGIORNAMENTO			Comuzzo	Persele		
			C	12/11/2018	AGGIORNAMENTO			Comuzzo	Persele		

COLLABORATORI:  
arch. Federico Comuzzo  
arch. Fabio Demarhi

Gestiproject Architettura bugliesi@persele associati  
via Giorgi 27 - 33100 Udine info@gestiproject.it - tel. 0432 512516 - fax 0432 1841835

path: F:\P5\538\PAC\2\S-Proj\ARCHICAD\2018\_11\_14 PAC.pln  
A termini di legge ci riserviamo la proprietà di questo documento con divieto di riprodurlo o di renderlo comunque noto a terzi senza la nostra autorizzazione  
According to the law we reserved the rights to this document and it is forbidden to reproduce or pass on the other parties without our permission

LEGENDA

FABBRICATI DI PROGETTO (COPERTURA A FALDE)

FABBRICATI DI PROGETTO (COPERTURA PIANA)

EDIFICIO ADIACENTE IN ZONA A0

SUPERFICIE VERDE

CORTE INTERNA

MARCIAPIEDE IN PORFIDO

MARCIAPIEDE IN BETONELLE

ACCESSO CARRAIO

ACCESSO PEDONALE

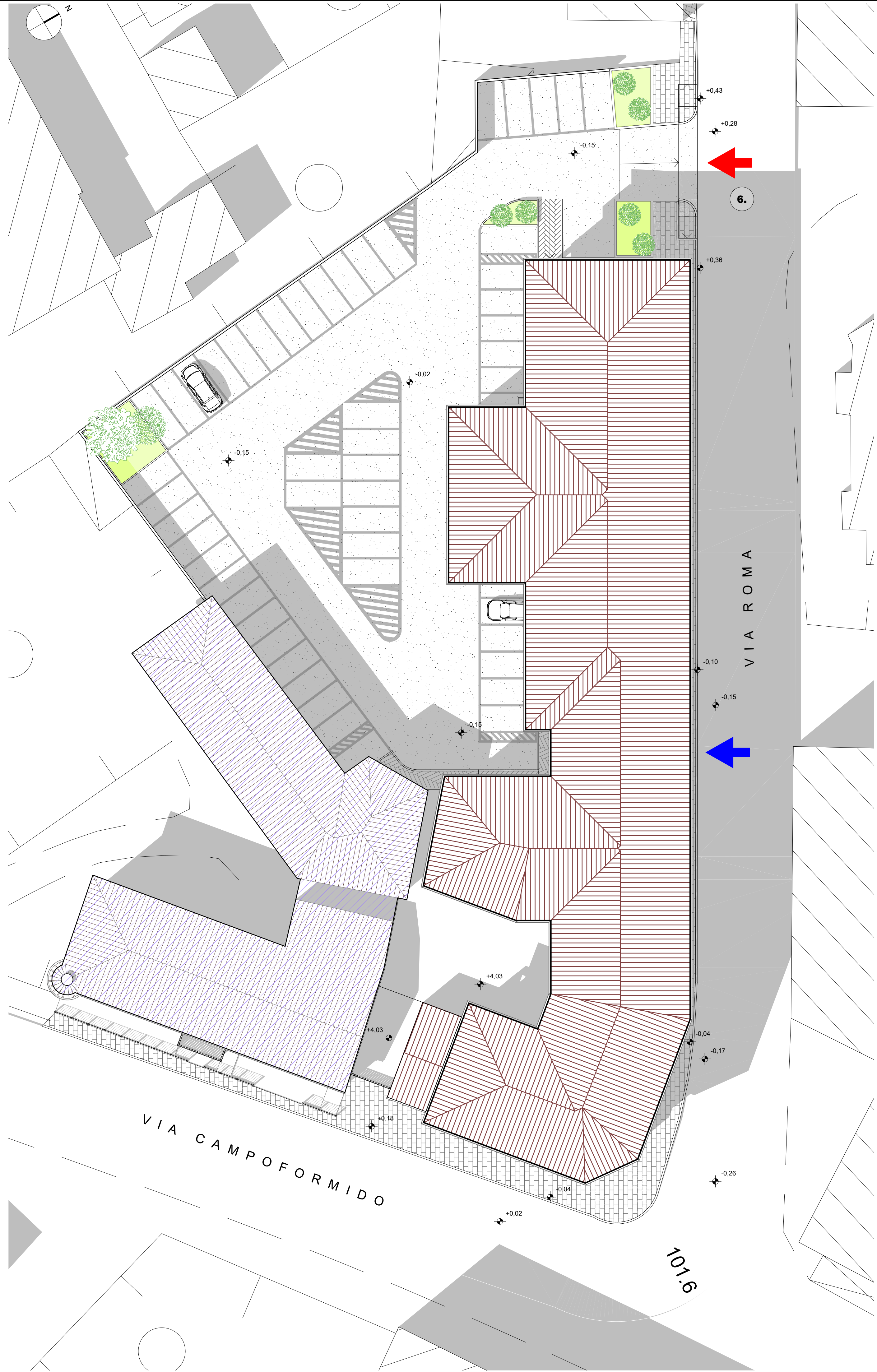

VISTA PROSPETTO SU VIA CAMPOFORMIDO - SDF



VISTA INCROCIO VIA CAMPOFORMIDO- VIA ROMA - SDF



VISTA PROSPETTO SU VIA CAMPOFORMIDO - SDP



VISTA INCROCIO VIA CAMPOFORMIDO - VIA ROMA - SDP



PROSPETTO EST  
1:150

ABACO DELLE CARATTERISTICHE PRESCRITTIVE E SOLUZIONI ACHITETTONICHE

1. SOLUZIONE D'ANGOLO
2. RECUPERO/ RIPROPOSIZIONE CORPO AD UN PIANO CON BALAUSTRATA SUPERIORE. DI CONGIUNZIONE TRA EDIFICIO DI PROGETTO ED EDIFICIO ADIACENTE SU VIA CAMPOFORMIDO
3. ALLINEAMENTO APERTURE/ CORNICI CON EDIFICIO ADIACENTE SU VIA CAMPOFORMIDO
4. INTONACO LISTATO AL PIANO TERRA SU VIA CAMPOFORMIDO E ANGOLO VIA ROMA
5. PARZIALE PORTICO SU VIA ROMA
6. POSIZIONE PASSO CARRAIO
7. PROLUNGAMENTO SOLUZIONE D'ANGOLO SU VIA ROMA (2 CAMPATE)



PROSPETTO SUD  
1:150