

REGIONE AUTONOMA FRIULI VENEZIA GIULIA  
 COMUNE DI PASIAN DI PRATO PROVINCIA DI UDINE

P.A.C. PIANO ATTUATIVO COMUNALE  
 DI INIZIATIVA PRIVATA  
 TEMI S.R.L.

ELABORATI GRAFICI :

- Tav.1 COROGRAFIA, ESTRATTO MAPPA CATASTALE ED ESTRATTO P.R.G.C. scala 1/5000, 1/2000
- Tav.2 RILIEVO PLANO-ALTIMETRICO DELLO STATO DI FATTO scala 1/200
- Tav.3 SEZIONI DELLO STATO DI FATTO, PIANTE, SEZIONI E PROSPETTI DEI FABBRICATI ESISTENTI scala 1/200
- Tav.4 PLANIMETRIA DEI SOTTOSERVIZI INTERNI ED ESTERNI AL LOTTO scala 1/200
- Tav.5 PLANIMETRIA GENERALE DI PROGETTO E PARTICOLARI ACCESSO E RECINZIONI scala 1/200
- Tav.6 TAVOLA PLANIMETRICA DIMOSTRATIVA DI POSSIBILE EDIFICAZIONE NEL LOTTO scala 1/200

REV. DICEMBRE 2016

Ditta proprietaria e firma :

TEMI S.R.L.  
 con sede in Pasian di Prato (UD)  
 (c.f. 01692130303)

Studio Tecnico Per.Ind.Ed.MICELLI ROBERTO  
 Via Vittorio Veneto 101-33031 ORFANO DI BABILLANO (UD)  
 tel/fax 043284626 e-mail: micelliroberto@libero.it

Data :

CONTABILITA' SUPERFICIE DEL LOTTO  
 ENTRO RECINTI DI ESCLUSIVA PROPRIETA'

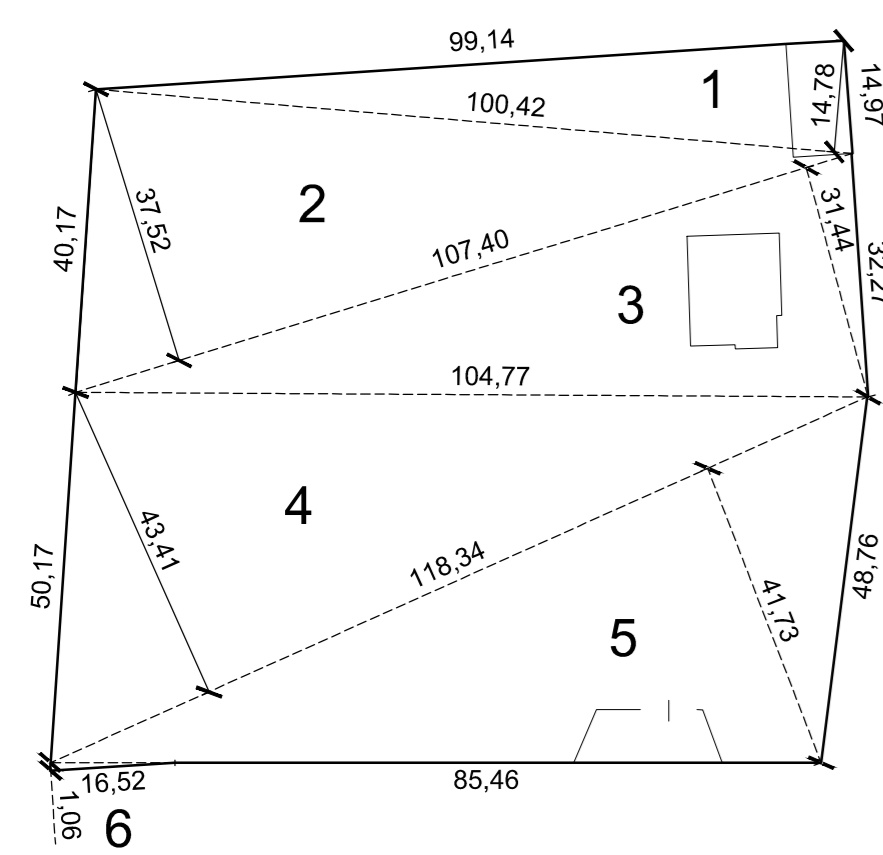

- 1.  $100,42 \times 14,78 / 2 = 742,10$  mq.
  - 2.  $107,40 \times 37,52 / 2 = 2,014,82$  mq.
  - 3.  $107,40 \times 31,44 / 2 = 1,688,33$  mq.
  - 4.  $118,34 \times 43,41 / 2 = 2,568,57$  mq.
  - 5.  $118,34 \times 41,73 / 2 = 2,469,16$  mq.
  - 6.  $16,52 \times 1,06 / 2 = 8,76$  mq.
- SUPERFICIE TOTALE = 9.491,74 mq.

PLANIMETRIA GENERALE

